Working Document

Work Package 1 :

Compte Rendu de l'atelier de formalisation du Living Landscape autour de la Chaine de valeur lait de Bobo-Dioulasso dans le cadre de l'Initiative Agroécologie du 28 au 30 mars 2023

(Version provisoire en français)

Ollo SIB1, Michel B. OROUNLADJI2, and Désiré Songah OUATTARA1

(1) CIRAD, (2) CIRDES,

Avril 2023

The CGIAR Initiative Transformational Agroecology across Food, Land, and Water Systems develops and scales agroecological innovations with small-scale farmers and other food system actors in seven low- and middle-income countries. It is one of 32 initiatives of CGIAR, a global research partnership for a food-secure future, dedicated to transforming food, land, and water systems in a climate crisis.
www.cgiar.org/initiative/31-transformational-agroecology-across-food-land-and-water-systems/

IMPLEMENTED BY

Contents

1 Introduction 3
2 Déroulement de l'atelier 3
2.1 Présentation de la PIL, ses objectifs et ses réalisations 3
2.2 Présentation de l'initiative agroécologie, objectifs, activités et résultats visés 4
3 Positionnement des acteurs dans la PIL 6
4 Rôles et collaborations des acteurs impliqués dans la mise en œuvre de l'Initiative Agroécologie autour de la PIL 9
5 Présentation du Living Landscape Agroécologique et présentation du plan de travail 12
6 Formalisation du Living Landscape Agroécologique 12
7 Recommandations 12
8 Conclusion 13
9 Annexes 13

1 Introduction

Du mardi 28 au jeudi 30 mars 2023, s'est tenu dans la salle de formation du Centre International de Recherche-Développement sur l'Elevage en zone Subhumide (CIRDES), un atelier de mise en place d'un Living Landscape Agro-écologique à Bobo-Dioulasso. Cet atelier s'inscrivait dans le cadre de l'initiative intitulée "Agroécologie transformationnelle à travers les systèmes alimentaires, de gestion des terres et de l'eau" ou plus simplement "Initiative Agroécologie" qui a été lancée en 2022 et pilotée par Groupe consultatif pour la recherche agricole internationale (CGIAR). L'Initiative s'est donnée pour de contribuer à transformer les systèmes alimentaires et les rendre plus équitables, durables et résilients. En rappel, l'objectif de cette initiative est de démontrer d'ici 2030 l'applicabilité et de promouvoir l'investissement et l'adoption de l'agroécologie par les acteurs du système alimentaire, notamment les petits agriculteurs dans les pays à faibles revenus.
L'agenda de l'atelier comportait les présentations de la plateforme lait de Bobo-Dioulasso (PIL Bobo) et de l'Initiative Agroécologie, le positionnement des acteurs dans la PIL et dans les activités de l'initiative ainsi que la formalisation du Living Landscape Agroécologique.
Le présent rapport fait la synthèse des travaux réalisés au cours de cet atelier.

2 Déroulement de l'atelier

Les travaux se sont déroulés en séances plénières à travers des présentations suivies des échanges à l'issue desquels des recommandations ont été formulées ainsi que la signature d'un document d'engagement formel des différents acteurs.

2.1 Présentation de la PIL, ses objectifs et ses réalisations

La Plateforme d'Innovation Lait (PIL) de Bobo-Dioulasso a été mise en place le 30 septembre 2020 par le biais du Projet Africa Milk. Elle est issue de la volonté des acteurs de la chaine de valeur lait local de Bobo-Dioulasso et environnant de trouver un moyen de se réunir pour entreprendre des actions en vue de développer leurs activités respectives. La plateforme multi-acteur lait de Bobo-Dioulasso est constituée par les producteurs de lait, les collecteurs affiliés aux centres de collecte de lait, les collecteurs privés, les unités de transformation de lait, les services d'appui/accompagnement publics (services déconcentrés du ministère en charge de l'élevage, recherche agricole, recherche technologique) et privés (fournisseurs d'aliments bétail, fournisseurs de services, institutions de microfinance). La plateforme veut tisser des liens de partenariat avec toute autre structure désireuse de l'accompagner dans l'atteinte de ses objectifs.
La plateforme multi-acteur lait de Bobo-Dioulasso a formulé sa vision ainsi qu'il suit : « *d'ici à 2024, le bassin laitier de Bobo-Dioulasso produit, collecte et transforme 18 000 litres de lait local par jour* ».
L'objectif global de PIL est d'accroitre jusqu'à 18 000 litres la production, la collecte, la transformation et la commercialisation journalière du lait dans le bassin laitier de Bobo-Dioulasso.
De façon spécifique, il s'agira d'/de:

- augmenter la production laitière à la ferme et la rendre régulière grâce à un meilleur entretien alimentaire et sanitaire des vaches laitières ;

- renforcer les capacités intellectuelles et techniques des éleveurs ;
- assurer une bonne mesure de la qualité et de la quantité du lait à la collecte par l'utilisation d'outils adéquats ;
- parvenir à une application d'un prix harmonisé du lait par les collecteurs ;
- améliorer le système de collecte, de stockage et de répartition du lait ;
- mettre sur le marché une large diversité de produits laitiers issus de la transformation du lait de qualité en utilisant des équipements et des techniques adéquats.

Les réalisations de la PIL sont les suivantes :

- L'augmentation de la production du lait local de 504 566,5 litres en 2021 à 780 793,5 litres en 2023 avec une production journalière de 2140 litres ;
- En 2021, dix (10) tonnes de tourteaux par centre de collecte offert par les services techniques des ressources animales ;
- En 2022, mise en place de cultures fourragères avec l'appui du CIRDES, de l'INERA et du CIRAD

2.2 Présentation de l'initiative agroécologie, objectifs, activités et résultats visés

La PIL qui s'est fixée l'objectif d'intensifier et diversifier la production laitière locale à travers une chaîne de valeur lait local et qui entend faire siennes les pratiques agroécologiques pour un développement durable, a été identifiée comme point d'ancrage de l'initiative au Burkina Faso. Ainsi, le Living Landscape Agroécologique (LLA) sera mis en œuvre autour de PIL en impliquant des acteurs de l'agroécologie potentiellement intéressés à contribuer à l'essor de la chaine de valeur lait local.

L'initiative est constituée de cinq (05) Works Package (WP).

- *WP1 : Co-conception transdisciplinaire d'innovations dans le LLA*
  - Cartographie des acteurs de l'agroécologie autour de la plateforme lait de Bobo-Dioulasso (acteurs clés de la PIL + acteurs de l'agroécologie potentiellement mobilisables dans le cadre du LLA) ;
  - Formalisation du LLA (engagement des acteurs, définition du rôle des différents acteurs, modes de gouvernance du LLA) ;
  - Ateliers de co-conception pour booster les processus d'apprentissage et de mises en œuvre des pratiques agroécologiques ;
  - Engagement des acteurs dans la co-conception d'innovations Agroécologiques : bio-diversification fourragère, rations efficientes & recyclage des effluents, champs écoles agroécologiques, évaluation des innovations testées ;
  - Animation du LLA.

- *WP2 : Evaluations des effets de l'agroécologiques fondées sur des données probantes*
  - Elaboration d'un document de contexte prenant en compte la situation actuelle des systèmes agricoles ciblés des petits producteurs décrits en utilisant des critères économiques, environnementaux, politiques et sociaux ainsi que les 13 principes de l'agroécologie ;
  - Prise en main de l'outil HOLPA (Holistic Localized Performance Assessment for Agroecology);

- Identification des indicateurs locaux spécifiques ;
- Application de l'outil HOLPA sur un échantillon limité de producteurs.

- *WP3 : Développer un modèle économique inclusif et des stratégies financières adaptées*
  - Analyse de l'organisation et la gouvernance des filières laitières dans les zones périurbaines Bobo-Dioulasso, en s'appuyant sur les principes agroécologiques de « gouvernance responsable » et « valeurs humaines et sociales »
  - Construction des modèles économiques et les stratégies de financement sans innovations agro-écologiques (situation actuelle) et avec des innovations agro-écologiques ;
  - Analyse des coûts-avantages permettant de comparer la rentabilité des modèles économiques innovants à celle des modèles économiques actuels (conventionnels) ;
  - Co-développement de nouveaux modèles économiques ou de modèles économiques repensés selon les principes agroécologiques ;
  - Restitution de l'étude et élaboration du Buisines plan avec les mécanismes financiers adaptés à la situation et aux besoins.

- *WP4 : Renforcer les politiques et les environnements institutionnels favorables à la transition agro-écologique*
  - Cartographie des initiatives institutionnels et organisationnels en faveur de la production, de la collecte, la transformation et de la consommation de produits laitiers locaux ;
  - Identification, discussion et accord avec les acteurs du système alimentaire du LLA sur les possibilités d'améliorer le potentiel des institutions locales, des dispositions organisationnelles et des structures de gouvernance pour catalyser les transitions agroécologiques ;
  - Évaluation ex ante des effets de la mise à l'échelle des transitions agroécologiques sur les priorités et engagements socio-économiques et environnementaux des gouvernements ;
  - Évaluation ex ante des options politiques et institutionnelles ;
  - Analyse ex ante de l'efficacité des différents mécanismes de coordination.

- *WP5 : Comprendre et influencer le libre arbitre et le changement de comportement.*
  - Inventaire et entretiens : succès, échecs, motivations et hypothèses passées dans les initiatives pour un changement de comportement pertinent sur le plan agroécologique ;
  - Historique participatif : moteurs comportementaux et perspectives des parties prenantes sur et le changement de comportement ;
  - Plan pour l'engagement et/ou la recherche sur le changement de comportement.

Le projet s'appuie sur la vision de la PIL pour accompagner la chaine de valeur lait de Bobo-Dioulasso dans la mise en œuvre de pratiques de production, de collecte et de transformation respectant les principes de l'agroécologie, en vue de contribuer à la création d'emplois, à la sécurité alimentaire et nutritionnelle et à la réduction des émissions de gaz à effet de serre (GES).

3 Positionnement des acteurs dans la PIL

Les différents acteurs qui sont désormais impliqués dans la mise en œuvre de l'initiative se sont positionnés dans les cercles de la PIL élargie en fonction des rôles qu'ils auront à jouer. Ainsi, on peut distinguer comme le montre la figure 1, trois catégories d'acteurs : Membres de la PIL, les services d'accompagnement et les membres extérieurs.

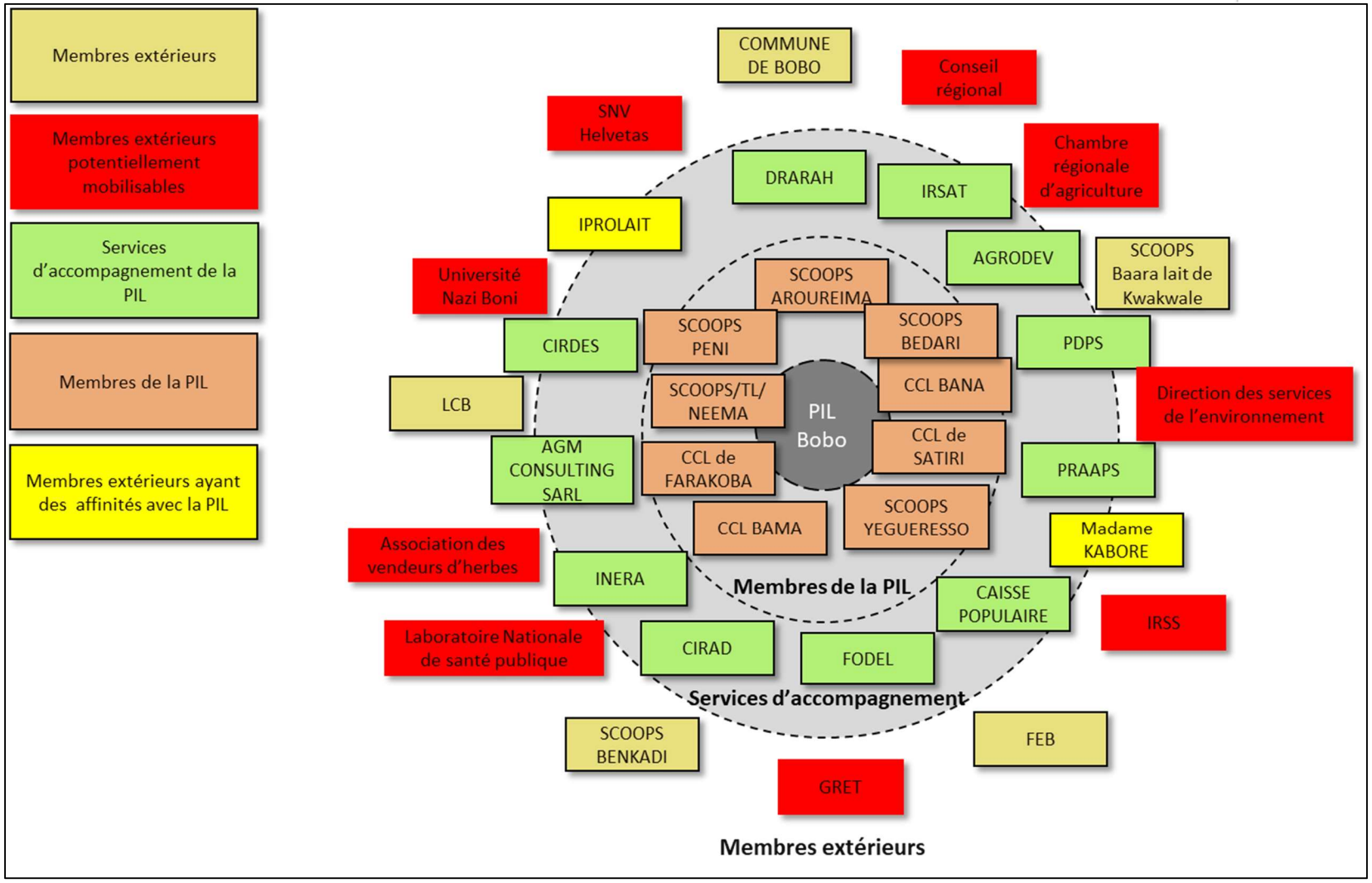

Figure 1 : Positionnement des acteurs de l'agroécologie dans la PIL

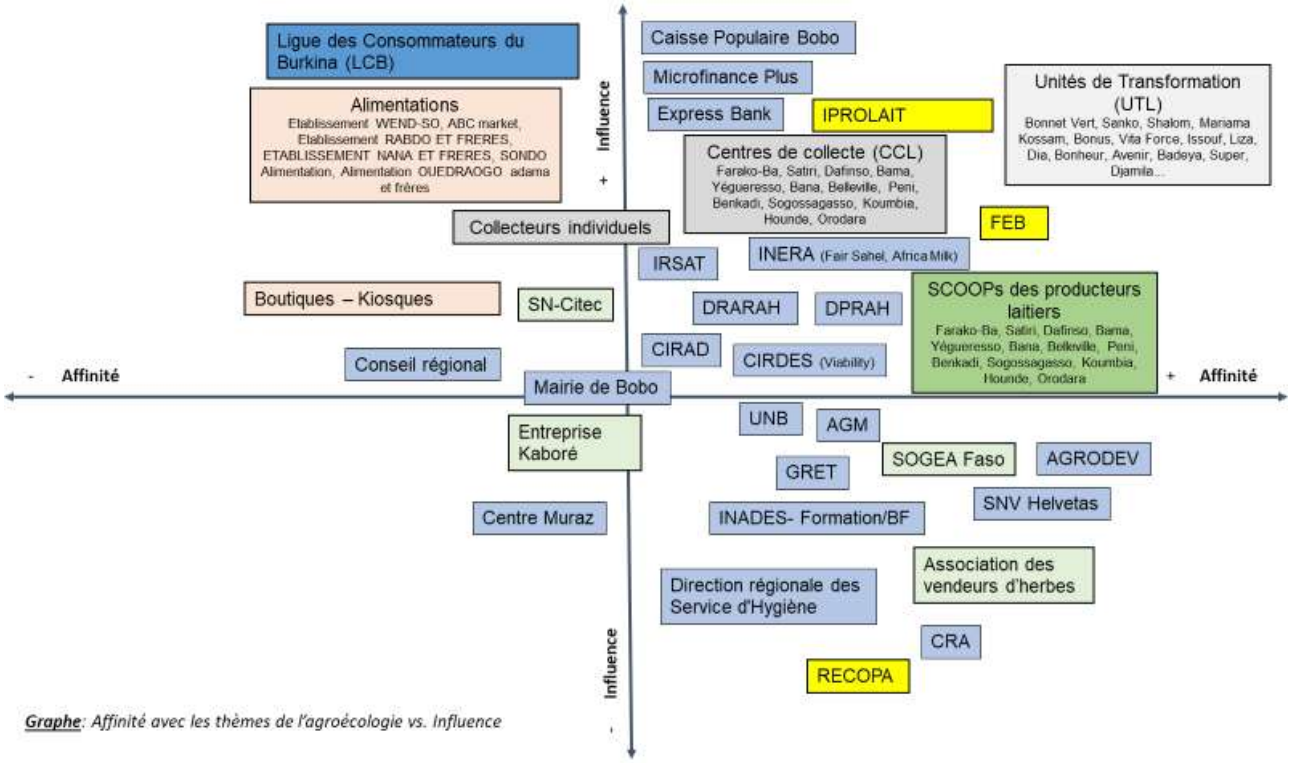

Graphe: Affinité avec les thèmes de l'agroécologie vs. Influence

Figure 2 : Graphe affinité des acteurs avec l'agroécologie vs influence

4 Rôles et collaborations des acteurs impliqués dans la mise en œuvre de l'Initiative Agroécologie autour de la PIL

Les acteurs, autres que les membres de PIL, ont donné les rôles qu'ils peuvent jouer dans la mise en œuvre de l'Initiative Agroécologie. Ces rôles et toutes formes de collaborations entre les acteurs sont résumés dans le Tableau 1.

Tableau 1 : Rôles des services d'accompagnement et des membres extérieurs

Catégories d'acteurs	Acteurs	Rôle/Actions	Intéractions avec les autres acteurs
Membres de la PIL	- Producteurs et coopératives de producteurs, - Centre de collectes de lait, - Unités de transformation de lait, - Revendeurs/distributeurs	- Fourniture de la matière première - Collecte et transport - Transformation du lait en produits laitiers - Commercialisation des produits laitiers	-
Services d'accompagnement	CIRAD	Recherche-Développement	INERA, CIRDES, PIL
	CIRDES	Recherche-Développement	INERA, CIRAD, PIL
	INERA	Recherche-Développement	CIRDES, CIRAD, PIL, IRSAT, FEB
	AGRODEV	Formation des acteurs (à la demande).	Collaboration avec les SCOOPS de la PIL.
	DRARAH-HBS & DPRAH/Houet (PDPS, PRAAPS, FODEL)	- Appui technique aux acteurs de la PIL ; - Octroi d'aliment bétail subventionné ; Insémination artificielle ; - Appui aux acteurs pour l'obtention de documents administratifs pour la constitution de leur structure ; - Appui au suivi sanitaire des animaux.	- CIRDES - INERA - Collaboration avec les SCOOPS de la PIL - FEB - Fournisseurs d'intrants zootechniques et vétérinaires
	Mme KABORE	- Fourniture d'aliment bétail ; - Recherche pour améliorer la production du lait (élaboration des formules spécifiques aux vaches laitières).	- Début de collaboration avec la PIL
	CAISSE POPULAIRE	- Appui-conseils aux membres de la PIL ; - Financement accordé aux membres de la PIL sous forme de prêt à un taux	- Collaboration avec la PIL depuis sa mise en place en 2020 - AGM Consulting

		d'intérêt dégressif de 14 %.	
	AGM CONSULTING SARL	- Renforcement de capacités des acteurs de la PIL. - Recherche sur des stratégies de collecte de lait avec la PIL.	- Collaboration avec la caisse populaire pour faciliter l'octroi des crédits ;
	IPROLAIT	- Renforcement de capacités des acteurs de la PIL.	- Début de collaboration avec AGRODEV
	IRSAT	- Formation sur les bonnes pratiques d'hygiène, le contrôle qualité des produits, la mise en place des nouveaux produits ; - Recherche sur les bio-intrants et la confection d'équipements à la demande.	- Collaboration avec INERA et AGRODEV.
Membres extérieurs	Mairie de Bobo	- Sensibilisation relative à l'hygiène des produits à travers un service d'hygiène et une police d'hygiène ; - Contrôle de la règlementation relative à l'installation des exploitations agricoles ; - Projet de réhabilitation du marché à bétail et la mise en place d'un abattoir.	- FEB, - PIL - UTLs - Revendeurs
	FEB	- Sensibilisation ; - Plaidoyer ; - Formation ; - Conseils ; - Accompagnement pour la mise à disposition de parcelles et de barrage pour éleveurs et agriculteurs ;	- Collaboration avec tous les acteurs du secteur de l'élevage.
	LCB	- Structure de veille ; - Contrôle du prix et de la qualité.	-

Positionnement des acteurs dans les activités de l'Initiative Agroécologie

Le Tableau 2 présente la répartition des acteurs en fonction des Works Package au sein desquels ils sont en mesure d'intervenir.

Tableau 2 : Positionnement des acteurs dans les activités de l'Initiative Agroécologie

Works package	WP1 : Animation du LLA et Co-conception innovations dans le LLA	WP2 : Evaluations agroécologiques fondées sur des données probantes	WP3 : Développer un modèle économique inclusif et des stratégies de financement adaptées	WP4 : Renforcer l'environnement politique et institutionnel	WP5 : Comprendre et influencer le libre arbitre et le changement de comportement
Activités clés	- Animation du LLA - Ateliers de co-conception - Expérimentation (essais fourragers, simulation des rations prometteuses, fosses fumières couvertes ; lien avec les activités de Fair Sahel à Lena) Atelier bilan	Prise en main de de l'outil HOPLA Proposition d'indicateurs spécifiques à intégrer à l'outil Enquêtes d'exploitation Ateliers de restitution	Ateliers de conception de modèles économiques et de stratégies de financement	Ateliers de parcours de transition pour les différentes catégories des acteurs	Focus group discussions sur le changement de comportements des acteurs clés
Positionnement des acteurs	INERA CIRDES CIRAD IRSAT DRARAH-HBs Mme KABORE AGM AGRODEV IPROLAIT FEB	INERA CIRDES CIRAD LCB IRSAT Mme KABORE AGM AGRODEV FEB Mairie de Bobo	INERA CIRDES CIRAD IRSAT Mme KABORE FEB Caisse populaire	INERA CIRDES CIRAD LCB IRSAT Mme KABORE FEB Mairie de Bobo	INERA CIRDES CIRAD LCB IRSAT DRARAH-HBs Mme KABORE AGRODEV IPROLAIT FEB Mairie de Bobo

CIRAD : Centre de coopération Internationale en Recherche Agronomique pour le Développement
CIRDES : Centre International de Recherche-Développement sur l'Elevage en zone Subhumide
INERA : Institut Nationale de l'Environnement et de recherches agricoles
PIL BOBO : Plateforme lait de Bobo-Dioulasso (SCOOPS producteurs laitiers, CCLs, UTLs)
AGRODEV : AGRODEV Services
DRARAH-HBS : Direction régionale de l'agriculture des ressources animales et halieutiques des Hauts-Bassins
DPRAH/Houet : Direction provinciale des ressources animales et halieutiques
IPROLAIT : Interprofession lait du Burkina Faso
IRSAT : Institut de Recherche en Aciences Appliquées et Technologies
MAIRIE BOBO
SCOOPS-BAARA LAIT DE KWAKWALE
SCOOPS PL / BENKADI,
FEB : Fédération des éleveurs du Burkina
AGM : AgriGrowth Management CONSULTING SARL
ENTREPRISE KABORE : Entreprise de production d'aliments pour bétail
CAISSE POPULAIRE de Bobo
LCB : Ligue des consommateurs du Burkina

5 Présentation du Living Landscape Agroécologique et présentation du plan de travail

Après avoir présenté le Living Landscape Agroécologique qui constitue la PIL agrandie par l'intégration de nouveaux acteurs, d'autres acteurs en plus de ceux présents à l'atelier, ont été proposés pour élargir davantage la PIL. Il s'agit des:

- Provenderies (SOGEA FASO, SN-CITEC) ;
- Services d'approvisionnement en eau (entreprises de forages);
- Vendeurs d'herbes fauchées pour le bétail ;
- Coopératives de producteurs de légumineuses à graines ;
- Services de contrôle qualité et de certification.

6 Formalisation du Living Landscape Agroécologique

Les Représentants des différents acteurs désirant contribuer à la construction de ce Living Landscape Agroécologique autour de la PIL de Bobo Dioulasso ont signé la fiche d'engagement témoignant de leur accord à participer aux activités entrant dans le cadre de l'Initiative Agroécologie (Annexe 2).

7 Recommandations

Les recommandations ci-après ont été formulées au cours de l'atelier :

- Impliquer dans l'initiative les agriculteurs (cultivateurs et propriétaires terriens) qui ont parfois plus d'animaux que certains éleveurs Peulhs, en vue de faciliter l'accès au foncier aux allochtones et à certains autochtones pour la production des cultures fourragères ;
- Impliquer la Mairie et le Cadastre pour faciliter la mise en place des CCLs dans les différentes localités et garantir les parcelles des acteurs de la PIL ;
- Rechercher les moyens pour doter les CCLs en matériel de collecte du lait ;
- Mettre l'accent sur l'hygiène dans les centres de collecte et de transformation du lait ;

- Plaidoyer auprès des politiques pour la mise en place des mécanismes devant permettre d'augmenter le prix des produits laitiers importés en vue de favoriser la production locale.

8 Conclusion

A l'issue des travaux des trois jours de l'atelier, tous les participants ont été remerciés pour leur participation effective et pour la qualité de leurs interventions. Ils ont été par ailleurs exhortés, à contribuer conformément à l'engagement pris dans la mise en œuvre de l'initiative en vue de l'atteinte de ses objectifs.

9 Annexes

Annexe 1: PIL de Bobo élargie et positionnement des acteurs dans les WPs

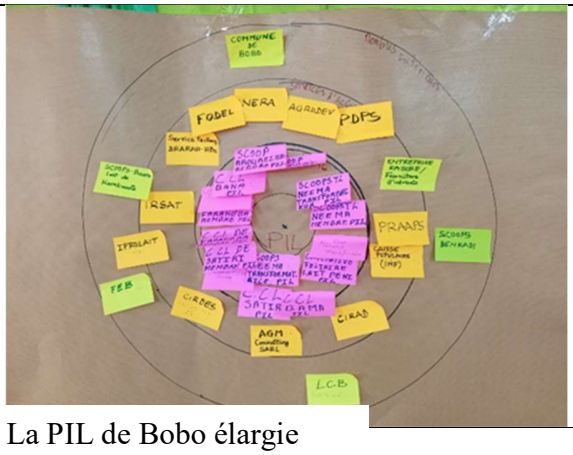

La PIL de Bobo élargie

Positionnement des acteurs dans les WPs

Annexe 2: Acte d'engagement des acteurs

Acte d'engagement des acteurs au Living Landscape Agroécologie de Bobo-Dioulasso

Nous,

- membres représentant les sociétés coopératives de producteurs de lait de vache, sociétés coopératives des collecteurs de lait de vache, sociétés coopératives des unités de transformation du lait de vache, distributeurs et commerçants des produits laitiers de lait de vache de la ville de Bobo-Dioulasso,
- représentants des structures d'accompagnement des acteurs de la chaine de valeur lait de vache du bassin laitier de la ville de Bobo-Dioulasso (structures de recherche, de développement, projets et programmes, ONGs entreprises de commercialisation d'aliment bétail, Bureaux d'étude et d'appui-conseil, Institutions de microfinance membres de la PI-Lait de Bobo-Dioulasso) ;
- représentants de structures d'appui politique et institutionnel à la PI-Lait de Bobo-Dioulasso,

réunis en atelier les 28, 29 et 30 mars 2023 dans la salle de formation du CIRDES à Bobo-Dioulasso, marquons notre engagement à constituer un Living Landscape Agroécologie dans la bassin laitier de la ville de Bobo-Dioulasso centré sur la chaine de valeur **LAIT DE VACHE LOCAL**.

Par cet acte, nous nous engageons à produire des fourrages divers, alimenter les vaches, collecter le lait à l'échelle du bassin laitier, assurer sa transformation, sa commercialisation et sa consommation en suivant les principes de l'agroécologie, participer aux rencontres d'animation du Living Landscape Agroécologique et toutes autres activités rentrant dans ce cadre.

Fait à Bobo-Dioulasso, le 30 mars 2023

Les participants et par ordre, le président de séance

DAYANSA Mariamna

FICHE D'ENGAGEMENT DES ACTEURS DU LIVING LANDSCAPE AGROECOLOGIQUE (LLA) AUTOUR DE LA CHAINE DE VALEUR LAIT DE BOBO-DIOULASSO

Nous, acteurs nous nous engageons pour la mise en œuvre des activités devant être menées dans le cadre du Living Landscape Agroécologique (LLA) autour de la chaine de valeur lait de Bobo-Dioulasso

Catégories d'acteurs	Acteurs	Représentants	Emargements
PIL Bobo	**Membres de PIL** (Coopératives des producteurs de lait de vache, des Centres de collecte, des Unités de transformation et les Revendeurs/distributeurs)	KONATE Hati	
Structures d'accompagnement	INERA	OUEDRAOGO Souleymane	
	AGRODEV	BARRY Hamadou	
	DRARAH-HBS (PDPS, PRAAPS, FODEL)	SEHOUBO-SANKARA Florence	
	DPRAH/Houet	ZONGO Mohamadi Anassé	
	CAISSE POPULAIRE	DAYAMBA Mariama	
	CIRAD	SIB Ollo	
	AGM CONSULTING SARL	KAM V.R. Landry	
	CIRDES	SANOGO Souleymane	
	IPROLAIT	BOKOUM Hassane	
	IRSAT	OUEDRAOGO R. Adèle	
	Entreprise KABORE	KABORE LABARTHE Elodie	
Membres extérieurs	Mairie de Bobo	YARO Y. Issouf	
	SCOOPS-BAARA LAIT DE KWAKWALE	YRA Kassoum	
	SCOOPS PL/ Benkadi	ZOUNGRANA W. Ibrahim	
	FEB	BARRY Yaya	
	LCB	BANCE Boukary	

Fait à Bobo-Dioulasso le 30 mars 2023

Annexe 3 : Listes de présence Jour 1, 2 et 3

PROJET INITIATIVE AGROECOLOGIE

ATELIER DE LANCEMENT DU PROJET AVEC LA PLATEFORME D'INNOVATION LAIT DE Bobo

Lieu : CIRDES/BOBO-DIOULASSO

Date : 28/03/2023

LISTE DE PRESENCE

N°	Nom	Prénom(s)	Sexe	Statut	Provenance	Téléphone	Emargement
1	SEHOUBO	Sankara Florence	F	Ingénieur d'élevage	Bobo	70-43-63-85	[signature]
2	BARRY	Hamadou	M	Ingénieur Agronome	Bobo	70-72-26-81	[signature]
3	SANDAOGO	Moussa	M	Président NEEMA	Bobo	78-31-54-68	[signature]
4	YAOGO	Adama	M	C.S	Bobo	75-36-19-87	[signature]
5	OUEDRAOGO	Abdoul-Salam	M	Membre de SCOOP-PL/NEEMA	Bobo	76-93-83-07	[signature]
6	KORBEOGO	Yacouba	M	Président SCOOPS-PL	Bobo		[signature]
7	SIDIBE	Moussa	M	Président SCOOP-Lait/Péni	Péni	75-24-77-81	[signature]
8	SANON	Diakara	M	Membre SCOOP-Lait	Péni	76-55-34-39	[signature]

1

N°	Nom	Prénom(s)	Sexe	Statut	Provenance	Téléphone	Emargement
9	BANCE	Boubary	M	Membre de LCB	Bobo	75-04-28-16	
10	SIDIBE	Djémou	F	Animatrice NEERA/PIL	Bobo	78-02-74-22	
11	MAYETE	Oumar	M	Facilitateur NEERA/PIL	Bobo	76-39-62-14	
12	FAYAMA	Tionyélé	M	Chercheur INERA	Bobo	75-66-77-93	
13	OUEDRAOGO	R. Adèle	F	Chercheur IRSAT	Bobo	70-08-72-94	
14	ZONGO	Mohamadi A.	M	Président DPRAH/HC	Bobo	67-36-57-03	
15	KONAKON	Patrice	M	Chercheur CIRAD/INERA	Bobo	67-94-84-49	
16	OUEDRAOGO	Soulaymane	M	Chercheur INERA/FKD	Bobo	70-26-47-19	
17	SANOGO	Soulaymane	M	Chercheur CIRDES	Bobo	(+223) 62-91-33-66	
18	KABORE	L. Elodie	F	Productrice Aliment	Bobo	65-06-15-75	
19	YRA	Kassoum	M	Producteur laitier	Kôkôlé	70-96-05-13	
20	SANOU	Florentin	M	Chercheur CIRDES	Bobo	76-90-87-76	
21	SANGARE	Moumouni	M	Producteur laitier	SATIRI	76-73-69-56	
22	DIALLO	Amidou	M	Collecteur laitier	SATIRI	71-54-77-36	
23	DIALLO	Adama	M	Producteur laitier	Bobo	76-73-61-24	

2

N°	Nom	Prénom(s)	Sexe	Statut	Provenance	Téléphone	Emargement
24	DICKO	Amadou	M	Collecteur laitier	BAMA	76-56-87-39	
25	SIDIBE	Adama	M	Producteur laitier	Bobo	75-96-54-94	
26	SIDIBE	Oumarou	M	Producteur laitier	DAFISO	76-41-09-52	
27	SIDIBE	Ibrahim	M	Producteur laitier	Bobo/FARAKOBA	76-80-66-64	
28	SIDIBE	Adou	M	Producteur laitier	FARAKOBA	76-76-85-97	
29	BARRY	Oumare	M	Producteur laitier	FARAKOBA	64-70-39-89	
30	BARRY	Yaya	M	Président FEB	DARSALAMY	71-00-55-86	
31	SANGARE	Assane	M	S-G SCOOP KAORA	BAMA	75-52-62-40	
32	BARRY	Idrissa	M	Président SCOOP/DAFISO	DAFISO	76-30-41-61	
33	SANGARE	Amidou	M	Président SCOOP/SATIRE	SATIRE	76-08-16-88	
34	SIDIBE	Siaka	M	S-G /SCOOP BAMA	BAMA	76-54-01-48	
35	SIDIBE	Dramane	M	Producteur laitier	BAMA	75-89-82-63	
36	~~SIDIBE~~ KAM	V.R. Landry	M	Prestataire AGR	Bobo	71-32-02-33	
37	~~OUEDRAOGO Saul~~	~~Soulaymane~~	~~M~~	~~Chercheur~~	~~Bobo~~	~~76 26 47 19~~	
38	DABIRE	Der	M	Chercheur CIRDES	Bobo	71-57-45-27	

3

N°	Nom	Prénom(s)	Sexe	Statut	Provenance	Téléphone	Emargement
39	ASSOUTA	Habibou	M	chercheur CIRAD/CIRDES	Bobo	77-18-86-73	
40	OROUNKADJI	Michel	M	Prestataire CIRDES	Bobo	51-79-39-00	
41	OUATTARA	Songdah Désiré	M	Prestataire CIRDES	Bobo	55-36-37-65	
42	OUATTARA	Baba	M	chercheur INERA	Bobo	70-22-83-98	
43	BARRY	Daouda	M	Trésorier SCOOP	YEYERESSO	76-69-82-23	
44	SANGARE	Yacouba	M	Président SCOOP	YEYERESSO	76-59-15-14	
45	KONATE	Hati	M	Président FIL	Bobo	73-30-62-29	
46	SIB	Ollo	M	chercheur CIRAD/CIRDES	Bobo	67-06-79-25	
47	DIALLO	Nouhoun	M	Trésorier SCOOP	BAMA	74-57-35-81	
48	DAYOUBA	Mariamma	F	Microfinance	Bobo	74706466	
49	OUEDRAOGO	Yacouba	M	Producteur	Bobo	74-51-51-00	
50	BARRY	Amini	M	Producteur	Kimidougou	76483741	
51	BLEWOUSSI	Kudjo K	M	C. Vulo CIRDES	Bobo	52943053	
52							
53							

4

CGIAR Initiative on Agroecology

cirad

CIRDES

INERA

PROJET INITIATIVE AGROECOLOGIE

ATELIER DE LANCEMENT DU PROJET AVEC LA PLATEFORME D'INNOVATION LAIT DE Bobo

Lieu : CIRDES/BOBO-DIOULASSO

Date : 29/03/2023

LISTE DE PRESENCE

N°	Nom	Prénom(s)	Sexe	Statut	Provenance	Téléphone	Emargement
1	SANOGO	Souleymane	M	Chercheur CIRDES	BOBO	60-95-70-70	
2	SEHOUBO/ SANKARA	Florence	F	Agent à la DRARAH-HBS	Bobo	70436385	
3	Sandaogo Moussa		M	Transformateur	BOBO	77687302	
4	Bokoum	Hassane	M	IPROLAIT Producteur	OUAGA	70617887	
5	yooga	AdAMA	M	Transformateur	BOBO	75361987	
6	OUEDRAOGO	A SALAM	M	Transformateur	Bobo	76 93 83 07	
7	BARRY	Hamadou	M	Agent de AGRODEV	Bobo	76800550	
8	YARO	Y. Issouf	M	Chef Sce Eau et Assainissement	Mairie de Bobo	74009715	

1

N°	Nom	Prénom(s)	Sexe	Statut	Provenance	Téléphone	Emargement
9	Mme Sidibé	Djemou	F	Transformatrice	Bobo	78027422	
10	BANCE	Boukary	M	LCB	Chagal	70.78.88.25	
11	NAYETE	Oumar	M	Transformateur	Bobo	76396214	
12	Sidibé	Adama	M	Producteur	Bobo	75965494	
13	Sidibé	Siaka	M	Producteur	Bana	7654-01-48	
14	Sidibé	Dramane	M	producteur	Bana	75 89-92-63	
15	Diallo	Nouhou	M	Producteur	Bana	74-57-45-81	
16	Sidibé	Adou	M	Producteur	FARAKOBA	76768597	
17	Sidibé	Ibrahim	M	Producteur	FARAKOBA	76806664	
18	Barry	Oumar	M	Producteur	FARAKOBA	64703989	
19	Barry	Drissa	M	Producteur	Dafinso	76304161	
20	KABORE LABARTHE	Clodie	F	Fournisseure d'intrants	Bobo	65061578	
21	Konaté	Hati	M	Transformateur lait	Bobo	76571736	
22	DAYON ISSA Maïmouna	Maïmouna	F	microfinance	Bobo	74706464	
23	KAM	V.R. Landry	M	Service d'accompagnement	11	71320233	

2

N°	Nom	Prénom(s)	Sexe	Statut	Provenance	Téléphone	Emargement
24	Sidibé	Oumarou	M	Producteur	Dafinso	76410952	[illegible]
25	Sanou	Diakaria	M	Producteur	Péni	76553439	[illegible]
26	Barri Assum	Assumi	M	Producteur	Dafinso	76483941	[illegible]
27	SANOU	FLORENTIN	M	Prestataire	CIRDES	76908776	[illegible]
28	Ouattara	Baba	M	Chercheur INERA	INERA	70228398	[illegible]
29	Sidibé	Moussa	M	Producteur	Péni	75-24-79-81	[illegible]
30	Diallo	Adama	M	Producteur	Sect: 29	7673-61-24	[illegible]
31	Sangaré	Hamidou	M	Producteur	Satri	76-08-16-88	S
32	Diallo	Hamidou	M	Producteur	Satri	7754-77-36	[illegible]
33	Sangaré	Moumouni	M	Producteur	Satri	76-73-69-56	[illegible]
34	Gijirra	Kassim	M	Producteur	Kokoli	70-96-05-13	[illegible]
35	ASSOUMA	Habibou	M	Chercheur CIRAD/CIRDES	BOBO	77-18-86-73	[illegible]
36	ZOUNGRANA	W. Ibrahim	M	Producteur	Bobo	78-78-98-29	[illegible]
37	ZONGO ~~Mohamadi~~	Mohamadi Anasse	M	Représentant DPRAH/H	Bobo	67-36-57-03	[illegible]
38	Sangare	Yaccouba	M	Producteur	Yegereso	7659-15-14	[illegible]

3

N°	Nom	Prénom(s)	Sexe	Statut	Provenance	Téléphone	Emargement
39	Barry	Daouda	M	Producteur	Yegereso	76485223	
40	OUEDRAOGO	R. Adèle	F	Chercheure	IRSAT	70087194	
41	BARRY	Yaya	M	Président FEB	Darsalamy	71005586	
42	SANGARE	Assane	M	S.G CCL Bama	BAMA	75-52-62-40	
43	DICKO	Amadou	M	Président	BAMA	76-56-87-30	
44	SIB	Ollo	M	Chercheur CIRAD/CIRDES	BOBO	67-06-78-25	
45	DABIRE	Der	M	Chercheur CIRDES	BOBO	76574527	
46	OROUNLADJI	Michel	M	Chercheur CIRDES	Bobo	51793900	
47	OUATTARA	S. Désiré	M	Prestataire CIRDES	BOBO	55-36-37-65	
48	FAYAMA	Tionyélé	M	Chercheur INERA	BOBO	76-39-62-14	
49	KOUAKOU	Patrice	M	Chercheur CIRAD/INERA	BOBO	67-94-84-49	
50	OUEDRAOGO	Souleymane	M	Chercheur INERA	Bobo	70264719	
51	OUEDRAOGO	Yacouba	M	Producteur	Bobo	74-51-51-00	
52	BARRY	Assimi	M	Producteur	Kimidougou	76483941	
53	BLEWOUSSI	Kudjo K	M	C.Valo CIRDES	Bobo	52943053	

4

PROJET INITIATIVE AGROECOLOGIE

ATELIER DE LANCEMENT DU PROJET AVEC LA PLATEFORME D'INNOVATION LAIT DE Bobo

Lieu : CIRDES/BOBO-DIOULASSO...

Date : 30...03../ 2023

LISTE DE PRESENCE

N°	Nom	Prénom(s)	Sexe	Statut	Provenance	Téléphone	Emargement
1	OUEDRAOGO	Souleymane	M	Chercheur INERA	Bobo	70264719	
2	OHATARA	Sougdoh Désiré	M	Prestataire CIRDES	Bobo	55-36-37-65	
3	SANGARE	Yacouba	M	Producteur	YEYERESSO	76-59-15-14	
4	BARRY	Daouda	M	Producteur	YEYERESSO	76-49-32-23	
5	OUEDRAOGO	R. Adèle	F	Chercheur IRSAT	Bobo	70-08-77-96	
6	KOUAKOU	Patrice	M	Chercheur CIRAD/INERA	BOBO	67-94-84-49	
7	YAOGO	Adama	M	Président SCOOPS PTL	BOBO	75-36-19-87	
8	KAM	V. R. Landry	M	AGM consultant projet	"	71320233	

1

N°	Nom	Prénom(s)	Sexe	Statut	Provenance	Téléphone	Emargement
9	OUATIARA	Boba	M	Chercheur INERA	BOBO	70-22-83-98	
10	SIDIBE	SIAKA	M	Producteur	NASSO	76-54-01-48	
11	SIDIBE	Dramant	M	Producteur	Bana	75-89-92-63	
12	ASSOURA	Habibou	M	Chercheur CIRAD/CIRDES	Bobo	77-18-86-73	H/S
13	SANOU	Florentin	M	Prolataire CIRDES	Bobo	76-90-87-76	
14	SIDIBE	Adama	M	Producteur	Bobo	75-96-54-94	
15	SEHOUBO / SANKARA	Florence	F	Agent à la DRARAH-HBS	Bobo	70436385	
16	NAYETE	Oumar	M	Coop/Neema Transfo/Fonil	Bobo	76396214	
17	ZOUNGRANA	N. Ibrahim	M	Scoops Benkadi	Bobo	78.78.98.29	
18	Yaogo	ADAMA	M	SCOOP/NEEMA	BOBO	75361987	
19	BOKOUM	Hassane	M	Rep. IPROLAIT	OUAGA	70617827	
20	OUEDRAOGO	A. SALAM	M	Scoop/NEEMA	Bobo	76.93.83.07	
21	BARRY	Hamadou	M	AGRODEV	Bobo	76800550	
22	Sandaogo	Moussa	M	Scoops TL NEEMA	BOBO	77687302	
23	Mme Sidibé	Diemou	F	Scoops TL NEEMA	BOBO	78027422	3.JUN

2

N°	Nom	Prénom(s)	Sexe	Statut	Provenance	Téléphone	Emargement
24	BANCE	Boukary	M	LCB	Ouaga	70-72-88-95	[illegible]
25	Sidibé	Moussa	M	Producteur	Péni	75-24-79-81	[illegible]
26	Sidibé	Oumarou	M	Producteur	Tonlontama	76410952	[illegible]
27	Sanou	Diakaria	M	Producteur	Péni	76553439	[illegible]
28	OUEDRAOGO	Yacouba	M	Producteur	Bobo	74 51 51 00	[illegible]
29	YIRA	Kassoum	M	Producteur	Kokole	70960513	[illegible]
30	ADETOKOUN	O. Julien	M	Transformateur	Bobo Dioulasso	56518763	[illegible]
31	DAYAMBA Mariamma	Mariamma	F	Microfinance	Bobo	74706464	[illegible]
32	SANOGO	Soulegmane	M	Chercheur CIRDES	Bobo	60-95-70-70	[illegible]
33	Sidibé	Adou	M	Producteur	FARAKOBA	76768597	[illegible]
34	Sidibé	Ibrahim	M	Producteur	FARAKOBA	76806664	[illegible]
35	Barry	Oumar	M	Producteur	FARAKOBA	64702989	[illegible]
36	Barry	Drissa	M	Producteur	Dafinso	76904161	[illegible]
37	OROUNLADJI	Michel	M	Chercheur	CIRDES/Bobo	51793900	[illegible]
38	OUEDRAOGO	Yacouba	M	Producteur	Bobo	74-51-51-00	[illegible]

3

N°	Nom	Prénom(s)	Sexe	Statut	Provenance	Téléphone	Emargement
39	SANGARE	Moumouni	M	Producteur	Satiri	76-73-69-56	
40	DIALLO	Hamidou	M	Producteur	Satiri	71-54-77-36	
41	DIALLO	Adama	M	Producteur	Bobo	76-73-61-24	
42	SANGARE	Hamidou	M	Producteur	Satiri	76-06-16-88	
43	DIALLO	Noukoun	M	Producteur	Bama	74-57-35-81	
44	SANGARE	ASSANE	M	Producteur	Bama	75-52-62-40	
45	BARRY	Aissimi	M	Producteur	Kimidougou	76-48-39-41	
46	ZONGO	M. Anoise	M	DRPRAH	Bobo	67-36-57-03	
47	YARO	Y. Issouf	M	Mairie	Bobo	740097/I	
48	KONATE	Hati	M	Transformateur	Bobo	76571796	
49	FAYAMA	Tionyélé	M	Chercheur	Bobo	75667799	
50	SIB	Ollo	M	Chercheur	Bobo	67067325	
51	BARRY	Yaya	M	PDT/FEB	Bobo	71005586	
52	DABIRE	Der	M	Chercheur	Bobo	76571527	
53	BLEWOUSSI	Kudjo K	M	Cvate CIRDES	Bobo	52943053	

4

N°	Nom	Prénom(s)	Sexe	Statut	Provenance	Téléphone	Emargement
54	KABORE	L. Elodie	F	Entrepreneur	Bobo	65 06 15 75	
55							
56							
57							
58							
59							
60							

5