Un printemps aux couleurs de l'hiver

Le temps gris et pluvieux a profité aux fruits d'hiver. Le marché de la pomme et de l'orange a connu un certain regain d'activité. De manière générale, la demande est timide. Une offre excessive a écroulé le marché de l'avocat. Les cours de l'ananas sont orientés à la baisse. Seule la banane affiche de bons résultats.

ORANGE

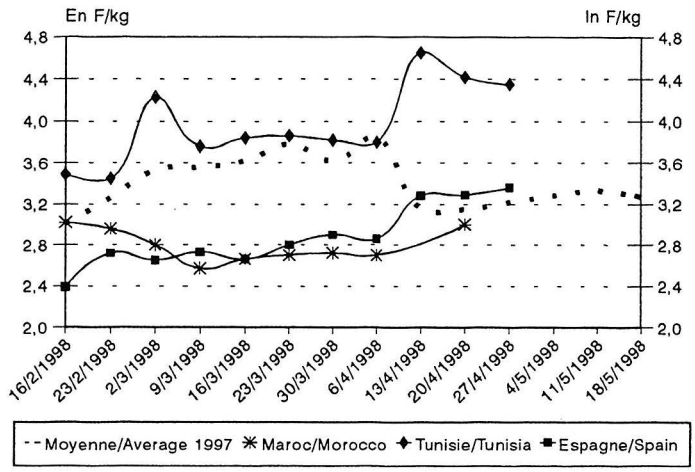

Très déprimé, le marché de l'orange s'est amélioré ces dernières semaines. La demande est active. Les conditions météorologiques difficiles ont orienté la demande vers les fruits d'hiver. L'offre est constituée de variétés tardives du Maroc et d'Espagne. Pour la Maltaise de Tunisie la fin de saison approche.

Mis à part les derniers lots d'Ortanique espagnole, la saison des petits agrumes arrive à son terme.

Le citron Verna constitue la quasi totalité de l'offre. Les cours sont stables.

Bonne tenue du marché du pomelo. Israël approvisionne le marché de manière conséquente tandis que la Floride amorce son déclin. L'arrivée de l'hémisphère sud est annoncée.

HYBRIDES/HYBRIDS

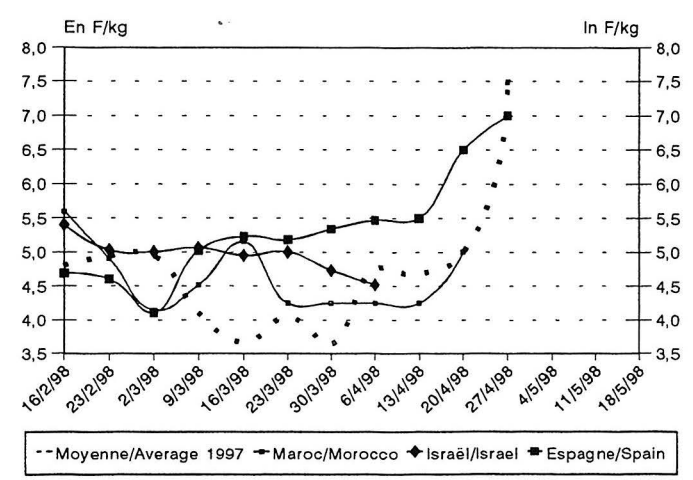

BANANE/BANANA

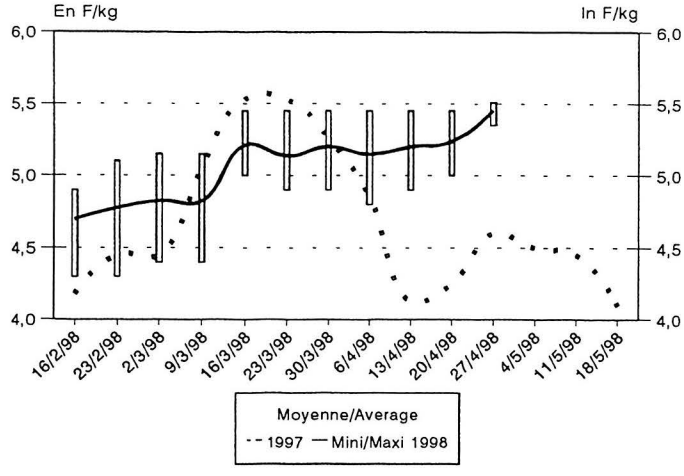

A quai les cours sont fermes alors que les sorties mûrisseries sont limitées du fait, notamment, des vacances scolaires. L'approvisionnement en provenance des Antilles a été très perturbé par des grèves. En Europe du Nord, la demande est toujours forte et les prix fermes.

ANANAS/PINEAPPLE Côte-d'Ivoire
Par bateau/By sea

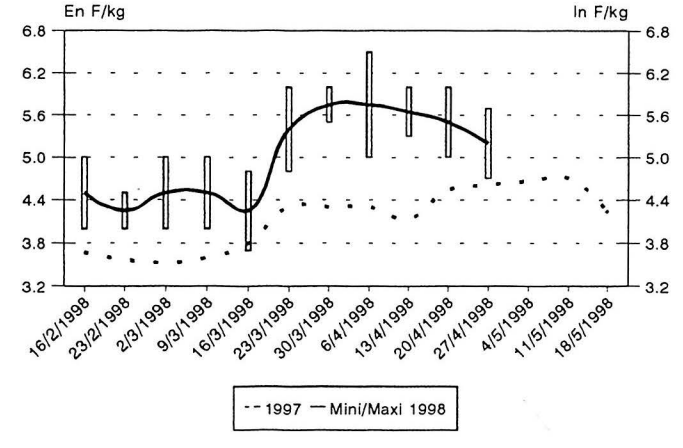

L'augmentation, même très mesurée, des apports en provenance d'Afrique de l'Ouest conjuguée à un léger tassement de la demande au lendemain des fêtes de Pâques pèsent sur les prix. La tendance s'est d'ailleurs renversée et les cours sont maintenant orientés à la baisse.

AVOCAT/AVOCADO

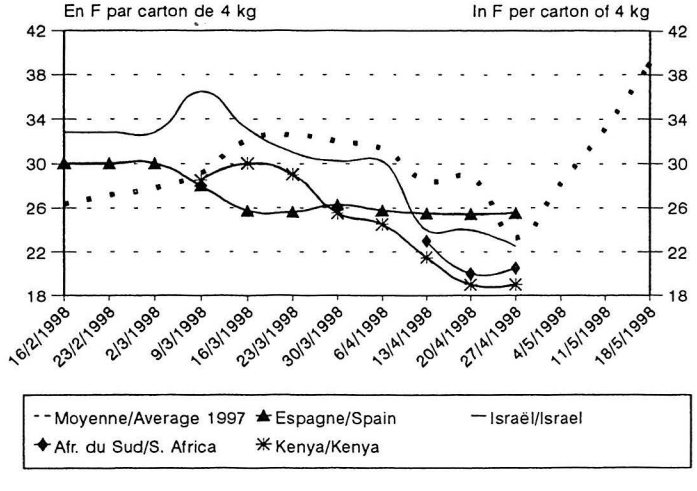

Le marché de l'avocat s'est véritablement effondré suite au développement des apports d'Afrique du Sud et à la présence simultanée de très nombreuses origines (Afrique du Sud, Espagne, Kenya, Israël et même Grèce). L'offre devient terriblement confuse.

Note : Cours stade importation
D'après données et commentaires
INTERFEL et SEMMARIS